Submission

- Creare una submission
- Inviare una submission
- Modelli email
- Storico submission

Creare una submission

Le submissions permettono di registrare le proposte fatte ad altri editori o partner per la vendita dei diritti.

È possibile creare una submission indicando:

- il contatto o l'editore con cui è avvenuto l'incontro
- la data
- le opere presentate

Questo consente di tracciare tutte le attività di vendita dei diritti e tenere memoria delle proposte effettuate.

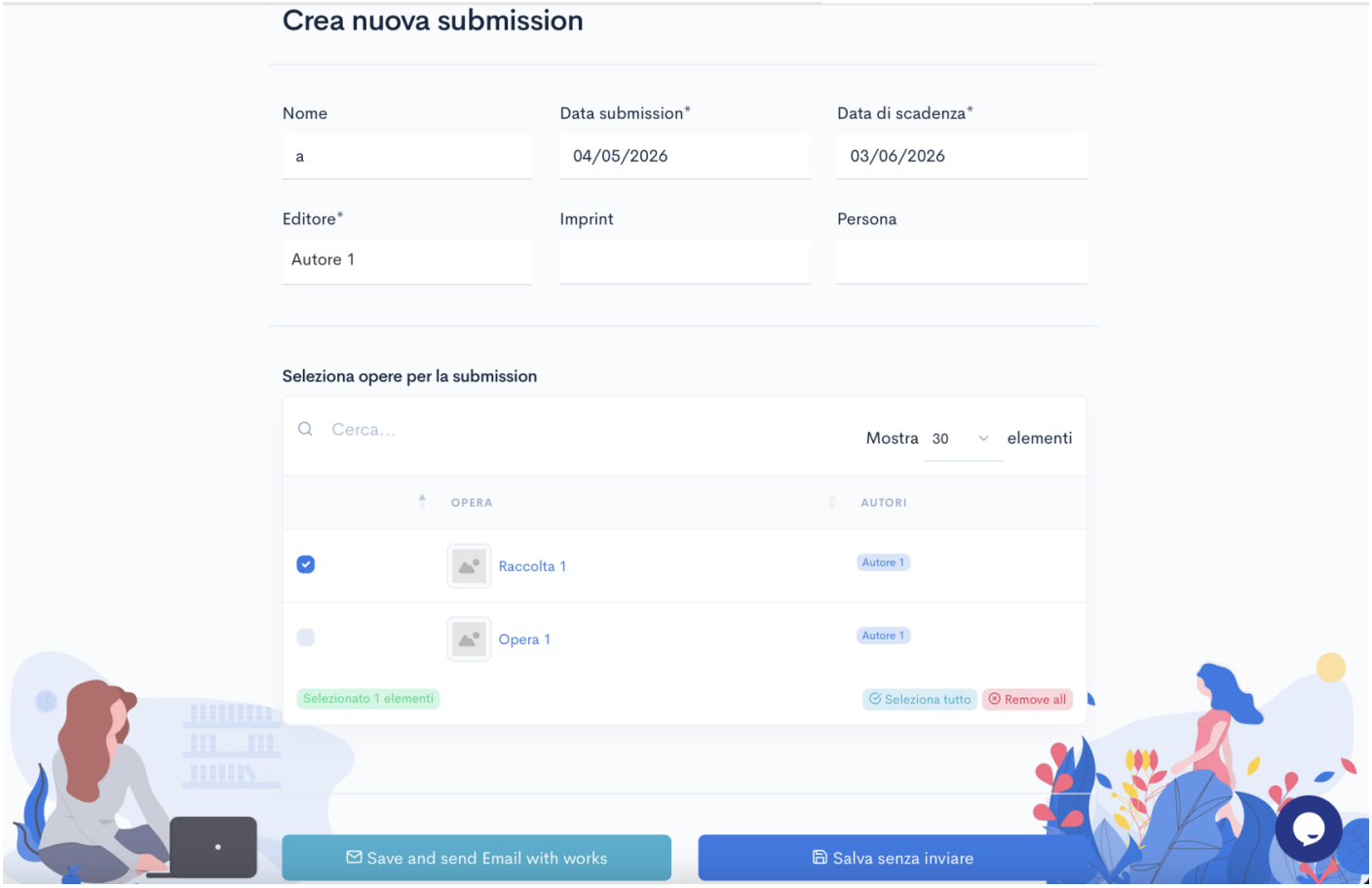

Inviare una submission

Una submission può essere inviata direttamente dal sistema via email.

Durante l’invio:

- il sistema propone automaticamente le informazioni delle opere selezionate
- è possibile personalizzare il messaggio prima dell’invio

Questo permette di gestire le comunicazioni senza uscire dalla piattaforma.

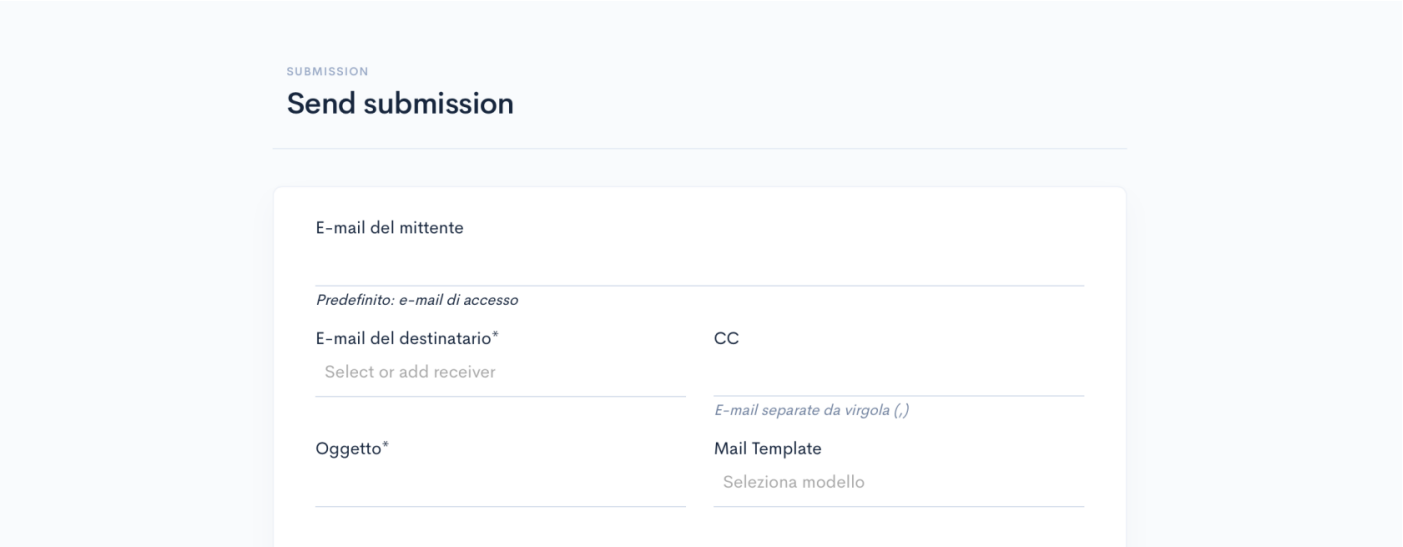

Body*

Campi dinamici

Raccolta 1

Nome: **Raccolta 1**
Autori: **Autore 1**
Generi: **Crime**
Età di riferimento: **adult**
Lingue: **it, af, sq, ar, hy, eu, bn, be, my, bs, br, bg, ca, ce, cs, zs, zh, ko, co, hr, ku, da, dv, he, et, fj, fi, fr, bl, fn, fw, gd, gl, cy, ka, ja, el, kl, hi, id, en, au, cd, hk, ek, na, rw, tw, gb, us, ga, is, sw, kk, la, lv, lt, lb, mk, ms, mt, mn, ne, no, nb, nn, oc, nl, pl, pt, bz, pw, pa, ro, ru, sm, sa, sc, sr, si, sk, sl, so, as, rg, mx, ws, es, sv, ty, de, bt, th, bo, tr, tk, uk, hu, ur, uz, vi, yi**



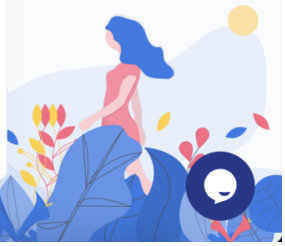

Send email

Modelli email

È possibile utilizzare modelli email per velocizzare l’invio delle submissions.

I modelli permettono di:

- preimpostare il testo
- inserire automaticamente le informazioni delle opere

Durante l’invio, il sistema può inserire dinamicamente i dati rilevanti, evitando di doverli ricostruire ogni volta.

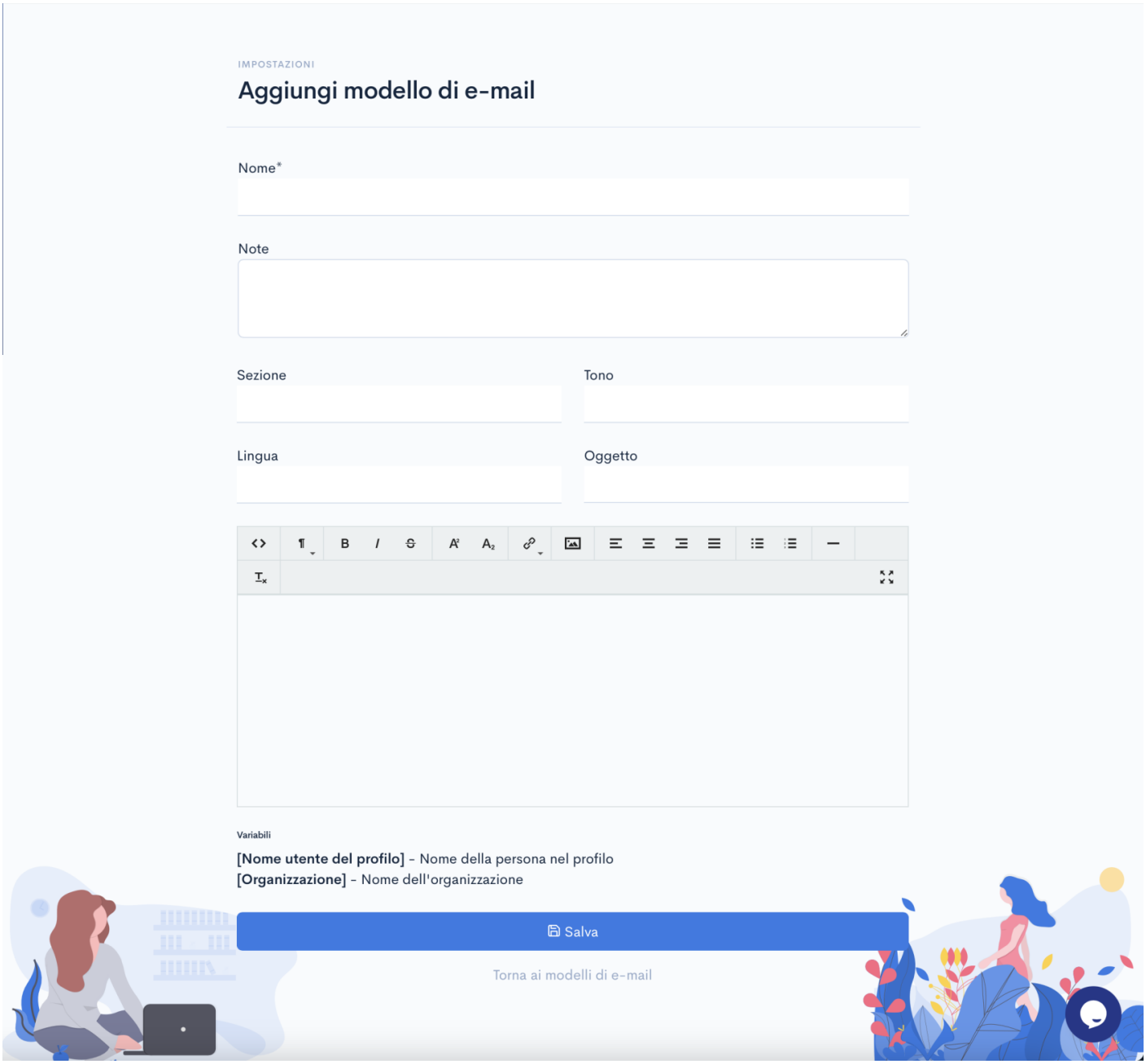

Storico submission

Tutte le submissions vengono salvate e possono essere consultate in qualsiasi momento.

È possibile:

- visualizzare le opere inviate a ciascun contatto
- verificare a chi è stata proposta un’opera
- monitorare le submissions ancora senza risposta

Queste informazioni possono essere utilizzate anche per filtrare e analizzare l’attività di vendita dei diritti.

